



Le scribe (musée du Louvre PARIS)

Évolution !
Évolution ?



Dr. Dominique MATHIEU-DAUDÉ (EFS PM)

Les transmissions informatisées ES / EFS

L'envoi de résultats d'analyse (IH)

La prescription médicale (ordonnance)

Le retour sur prescription de PSL (accusé de réception)

La Délivrance (Fiche de Délivrance Nominative)

Le retour d'information (traçabilité)

L'envoi de résultats d'analyses (IH)

D'un Laboratoire d'Analyse de Biologie Médicale (ES ou de ville)

ERA (Echange de Résultats d'Analyses)



HPRIM : *Harmoniser et PRomouvoir l'Informatique Médicale* ou HL7

Etablissement de Soins (ES)

Exemple de message HPRIM

H|~^&|EFS09042100006.HPR||000000031026~EFS PM||ORU||~Purpan||H2.1~L|200904210015
P|1|0448964160||0448964160|HEMIE~ANNE~~~~|SOEUR|19000101|F||FOUSSAN~~SUR
TARN~~81999~||||||||||||~2416~|||||
OBR|1|10256852~10256852|10256852~10256852|ABO-RH1~GROUPE ABO-
D~L~~~|S|200904202355|200904202045|200904202045|1||R|||200904202355|S&&L~~|2416~H2
416 Urgence gynéco~L~33111~C.H.U PURPAN~L|||||200904210013||TLPIH~Immuno-|
A||||||~|||
OBX|1|TX|ABO-RH1~Groupe~L~~~|||||||||IHR~303~ABO-RH1~0030~1~|~
OBX|2|TX|RHD~Antigène D (RH1)~L~~~|||||||||IHR~303~ABO-RH1~0030~2~|~
OBR|2|10256852~10256852|10256852~10256852|PHEN-RHK~PHENOTYPE RH-
KELL~L~~~|S|200904202355|200904202045|200904202045|1||R|||200904202355|S&&L~~|2416
~H2416 Urgence gynéco~L~33111~C.H.U PURPAN~L|||||200904210013||TLPIH~Imm
A|uno-|||||||~|||
OBX|1|TX|RH2~Antigène C (RH2)~L~~~|||||||||IHR~303~PHEN-RHK~0046~1~|~
OBX|2|TX|RH3~Antigène E (RH3)~L~~~|||||||||IHR~303~PHEN-RHK~0046~2~|~
OBX|3|TX|RH4~Antigène c (RH4)~L~~~|||||||||IHR~303~PHEN-RHK~0046~3~|~
OBX|4|TX|RH5~Antigène e (RH5)~L~~~|||||||||IHR~303~PHEN-RHK~0046~4~|~
OBX|5|TX|KEL1~Antigène Kell (KEL1)~L~~~|||||||||IHR~303~PHEN-RHK~0046~5~|~
L|1||1|14|

fichier PDF envoyé
par HPRIM

ETABLISSEMENT FRANÇAIS DU SANG PYRENEES-MEDITERRANEE
Site de TOULOUSE - Dr François Destruel
Avenue de Grande-Bretagne - BP 3210 - 31027 TOULOUSE Cedex 3

Laboratoire d'Immuno-Hématologie Clinique COMPTE RENDU D'ANALYSES
Dr Mady Calot
Dr Bénédicte Debiol - Dr Régine Ricard
Tel: 05 61 31 20 13 Fax: 05 61 31 22 16
Agrément n° 31 636 Place 31 070 017 3

H9311 CONSULT FEDE DIGESTIVE
C.H.R.PURPAN
PLACE DU DR BAYLAC
31057 TOULOUSE CEDEX

Prélevement sanguin
Ref EFS : 10247955 / 006020420 Enregistré le 17/04/09 13:55
Nom / Prénoms : HEMIE / ANNE Sexe : F
Nom de jeune fille : Né(e) le 21/05/1946 Age : 62 Ans
N.I.F. : 0448899336 N° Admission : 0448899336

Prélevé le 17/04/09

GRUPE ABO-D
Groupe **A**
Antigène D (RH1) **+ Positif**

PHENOTYPE RH-KELL
Antigène C (RH2) **+ Positif**
Antigène E (RH3) **- Négatif**
Antigène c (RH4) **+ Positif**
Antigène e (RH5) **+ Positif**
Antigène Kell (KEL1) **- Négatif**

FIN DU COMPTE-RENDU

Modèle : Groupe ABO-D - Phénotype RH-KEL1 - Immunopun / Immunohém / Phénotype Rhésus immunopun / Immunohém / Site, voir les recommandations du BSRM
Remarque: Imprimez avec toutes les pages de l'analyse. Date le : 21/04/09 à 08:58 Page 1 / 1

Dr M. CALOT Dr B. DEBIOL Dr H. RECH Dr R. RICARD Dr F. DESTRUEL

R. RICARD

Page 1/1

Normes AFNOR

Circulaire DGS/DH n° 97-816 du 24 décembre 1997

L'Association française de normalisation (**AFNOR**) est l'organisme officiel français de normalisation, membre de l'Organisation internationale de normalisation (**ISO : International Organization for Standardization**) auprès de laquelle elle représente la France.

Echanges AFNOR pour l'EFS

NF S 97-530 : modèle de communication et de données

NF S 97-531 : messages de distribution nominative et de retour sur distribution nominative

NF S 97-532 : message de livraison de PSL

NF S 97-536 : message de prescription de PSL et accusé de réception = commande nominative.

Toutes ces transmissions doivent être cryptées

Cryptage au départ et décryptage à l'arrivée du message informatique.

A l'EFS PM la solution de cryptage /décryptage retenue :

ANTARES d'ENOVACOM

La Délivrance informatique bidirectionnelle

NF S 97-536 : message de prescription de PSL et accusé de réception
= commande nominative.

NF S 97-531 : messages de distribution nominative et de retour sur distribution nominative
= délivrance informatique et retour

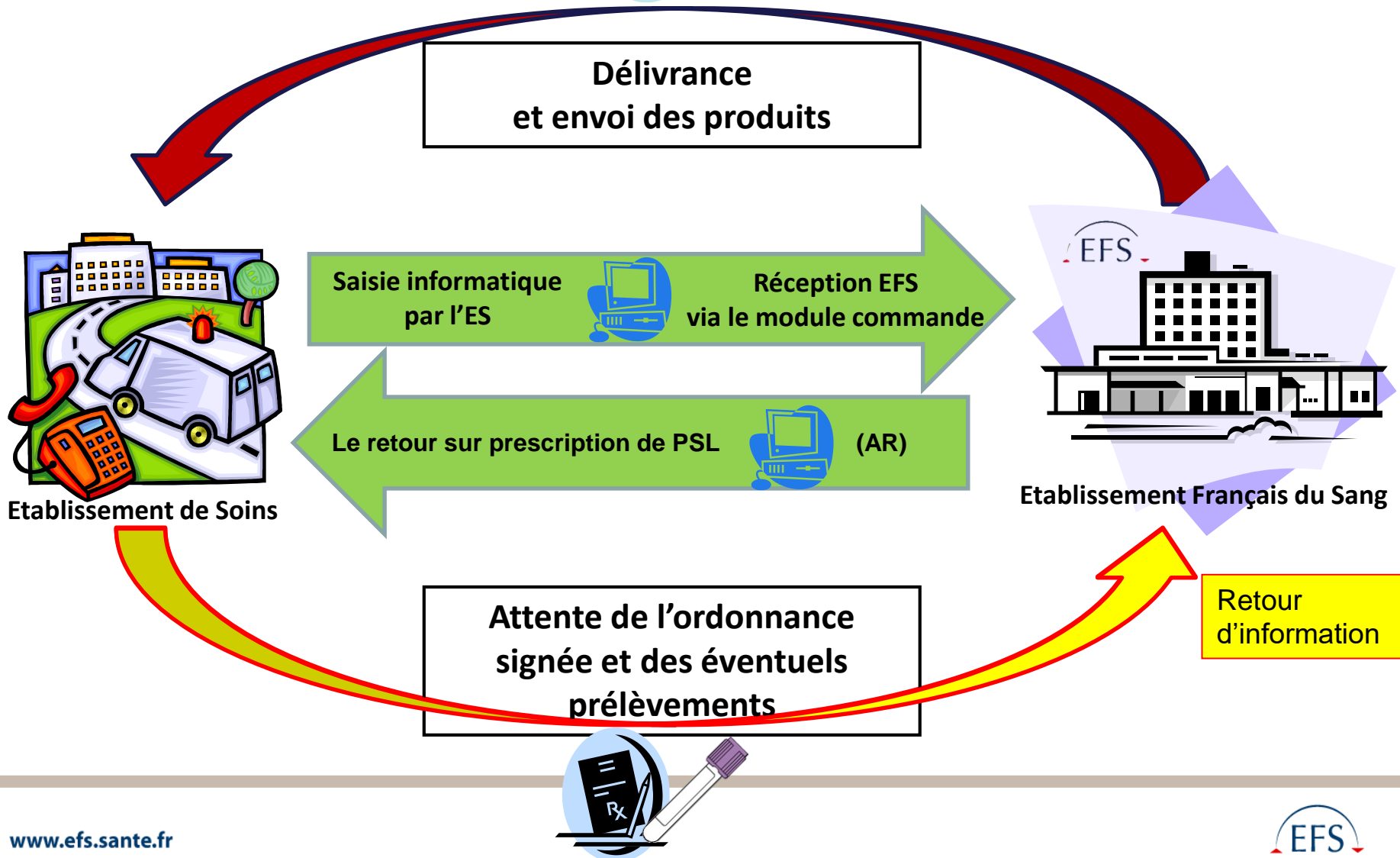

Les étapes humaines :

- 1 - Saisie des commandes via le Système informatique de l'ES
- 2 - Récupération et intégration dans Inlog du fichier
- 3 - Suivi des commandes via « commande » de CTS serveur
- 4 - Délivrance informatique via « Distribution » de CTS serveur

Les étapes humaines :

- 1 - Saisie des commandes via le Système informatique de l'ES
- 2 - Récupération et intégration dans Inlog du fichier
- 3 - Suivi des commandes via « commande » de CTS serveur
- 4 - Délivrance informatique via « Distribution » de CTS serveur

Tous les items prévus dans le texte de loi :
Décision du 6 novembre 2006 définissant les principes de bonnes pratiques prévus à l'article L. 1223-3 du code de la santé publique sont dans le fichier informatique

Mais en plus peuvent être rajoutés :

Type de prescription :

F=Ferme, R=Réservation,
D=Déréservation, L=Levée de réserve

Niveau d'urgence :

Seulement si F ou L : UVI=Urgence Vitale Immédiate
UV=Urgence Vitale
UR=Urgence Relative
NU=Non Urgent

Etc. Etc ... ,

voire l'âge du capitaine ?

Accusé de réception **(automatisé lors de l'intégration de la prescription)**

5 Message de retour sur prescription de produits sanguins labiles

5.1 Description fonctionnelle du message de retour sur prescription de PSL

Le message de retour sur prescription de PSL comporte un seul émetteur, un seul destinataire et concerne une seule commande d'un certain nombre d'éléments pour un seul patient.

L'émetteur est un délivreur de PSL, qui peut être un site TS ou un dépôt de délivrance.

Le destinataire est une unité (classiquement, une UF) d'un établissement de santé (un service médical ou un dépôt relais).

Ce message est un accusé de réception d'une prescription de PSL conforme.

Les étapes humaines :

- 1 - Saisie des commandes via le Système informatique de l'ES
- 2 - Récupération et intégration dans Inlog du fichier
- 3 - Suivi des commandes via « commande » de CTS serveur
- 4 - Délivrance informatique via « Distribution » de CTS serveur

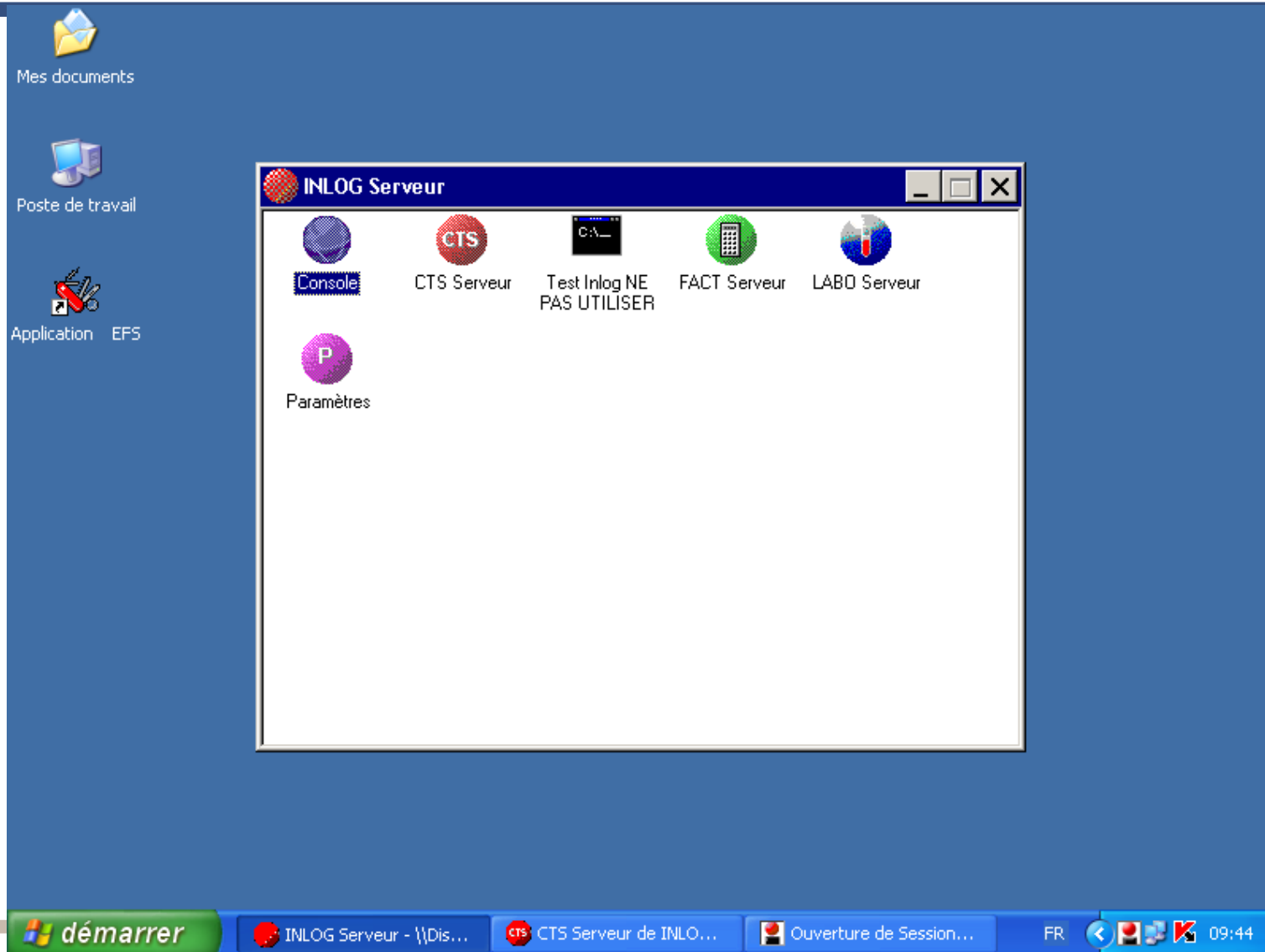

Mes documents

Poste de travail

Application EFS

INLOG Serveur

Console CTS Serveur Test Inlog NE PAS UTILISER FACT Serveur LABO Serveur

Paramètres

démarrer INLOG Serveur - \\Dis... CTS CTS Serveur de INLO... Ouverture de Session... FR 09:44

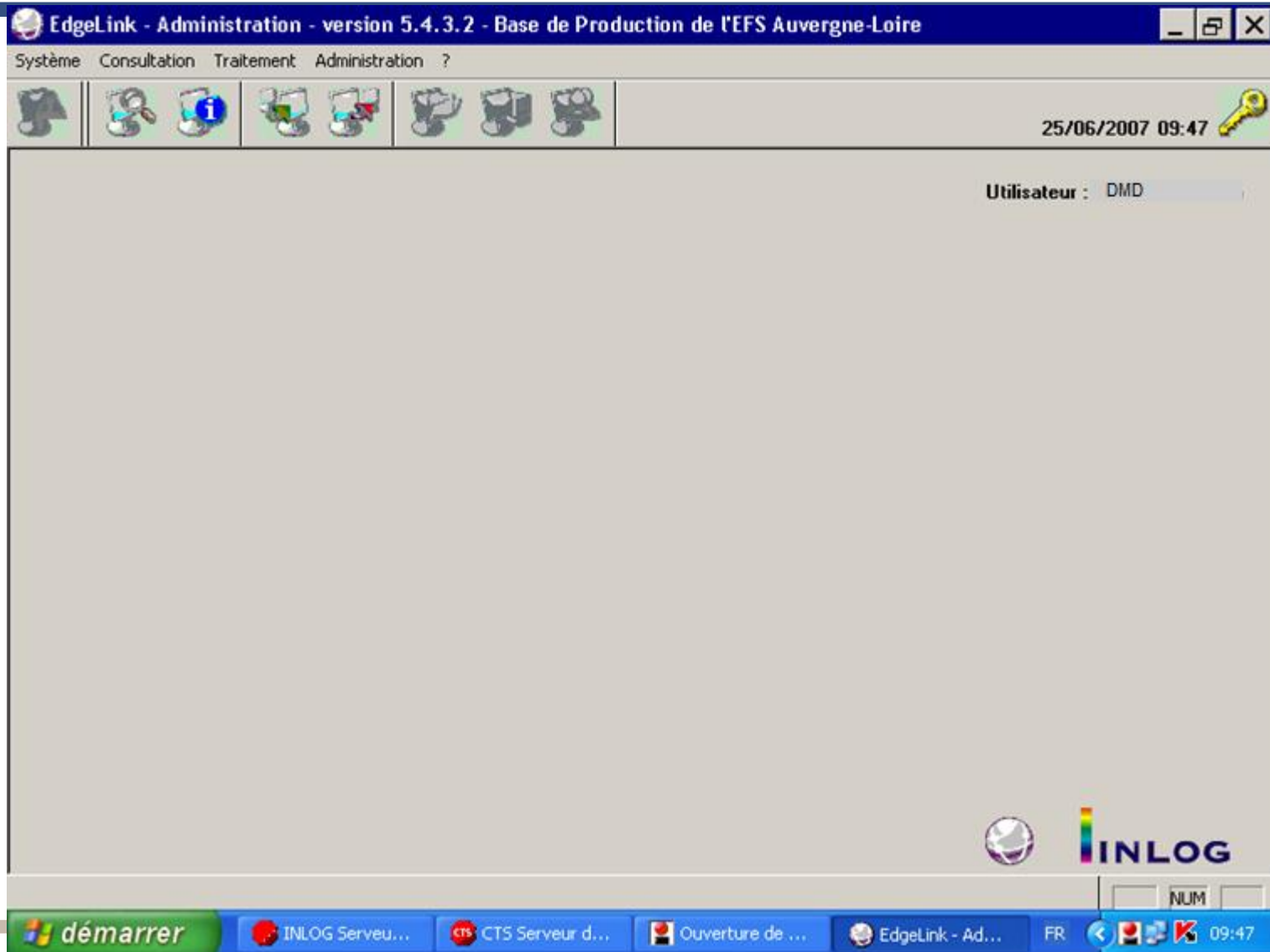

The screenshot shows the EdgeLink Administration interface. The title bar reads "EdgeLink - Administration - version 5.4.3.2 - Base de Production de l'EFS Auvergne-Loire". Below the title bar is a menu bar with "Système", "Consultation", "Traitement", "Administration", and "?". A toolbar contains several icons for system management. The main area is mostly blank, with a user identification "Utilisateur : DMD" in the top right. The bottom right corner features the INLOG logo. The Windows taskbar at the bottom shows the Start button and several open applications: "INLOG Serveu...", "CTS Serveur d...", "Ouverture de ...", and "EdgeLink - Ad...". The system tray shows the date "25/06/2007 09:47" and a key icon.

EdgeLink - Administration - version 5.4.3.2 - Base de Production de l'EFS Auvergne-Loire

Système Consult.

Critères de Sélection - Import de Prescriptions

Liaisons d'import:

Recherches enregistrées: + - Déf.

Correspondant: Laboratoire:

Prescriptions

Date
Du Au

N° Prescriptions
Du Au

N° Prélèvements
Du Au

Prescriptions à afficher...

Type	Urgence	Quantité
 Psl	U-Urgent	5

Individu

NIP: ADM:

Nom:

Prénom:

Date Nais.: Sexe:

Analyses

Domaine:

Famille:

Analyse:

Examens Psl Toutes

Tiers

Etablissement:

Service:

Prescripteur:

Ok Aide Fermer

Permet de sélectionner le correspondant de la liaison d'import

NUM

EdgeLink - Administration - version 5.4.3.2 - Base de Production de l'EFS Auvergne-Loire

Système Consultation Traitement Administration ?

25/06/2007 12:54

Import des prescriptions...

N° prescription N° prélèvement N° nip / adm

Liste des Prescriptions

Act.	Urg.	Statut	N° Prescription	Date dem.	Date liv.	Individu	NIP	ADM	Prescripteur
	Nouvelle	U-Urgent	80002611	25/06/2007	26/06/2007 09:00	COUCOU Cémoi Née BONSOIR le 18	4204436745		ICL 1er etage/I.C.L[inst c

Détail

Statut	Code	Libellé	Qté	Qté Acc.	Qté Ref.	Compléments
	CGRI	CGR IRRADIES	0			

Actif
 Suspendu
 Désactivé

55%

EdgeLink - Administration - version 5.4.3.2 - Base de Production de l'EFS Auvergne-Loire

Système Consultation Traitement Administration ?

25/06/2007 12:55

Import des prescriptions...

N° prescription N° prélèvement N° nip / adm Qk

Liste des Prescriptions

Act.	Urg.	Statut	N° Prescription	Date dem.	Date liv.	Individu	NIP	ADM	Prescripteur
	Nouvelle	U-Urgent	80002611	25/06/2007	26/06/2007 09:00	COUCOU Cémoi Née BONSOIR le 18	4204436745		ICL 1er etage/I.C.L[inst c

Création d'une demande : recherch...

...numéro

N° individu

N° demande

N° prélèvement

...hospitalisation

Etablissement

N° admission

N.I.P.

...état civil

Nom/prénom
COUCOU / CEMOI

Date de naissance
18/02/1948

Qk Aide Annuler

Détail

Statut	Code	Libellé
	CGRI	CGR IRRADIES

Atteindre Sélection Id... Individu... Doublons...

Compléments

Actif Suspendu Désactivé Forcer

90%

Entrez le code Barre de l'individu à rechercher

démarrer INLOG Serveur - \\Dis... RNHV - eFIT - Micros... Ouverture de Session... EdgeLink - Administra... FR 12:55

EdgeLink - Administration - version 5.4.3.2 - Base de Production de l'EFS Auvergne-Loire

Système Consultation Traitement Administration ?

25/06/2007 12:56

Import des prescriptions...

N° prescription N° prélèvement N° nip / adm Ok

Liste des Prescriptions

Act.	Urg.	Statut	N° Prescription	Date dem.	Date liv.	Individu	NIP	ADM	Prescripteur
Nouvelle	Urgent		80002611	25/06/2007	26/06/2007 09:00	COUCOU Cémoi Née BONSOIR le 18	4204436745		ICL 1er etage/I.C.L[inst c

Liste individus

Type	Nom	Nom jeune fille	Prénom	Naissance	Numéro	Adresse	Ville	S
EXA	COUCOU	BONSOIR	Cémoi	18/02/1948	0404436749	22 LE PETIT VOL	DOISEAU	

Détail

Statut	Coc
	CGRI

Ok Aide Annuler Patients Pas de service d'hospitalisation - NIP 2005001920 Nouveau

Actif Suspendu Désactivé Forcer

90%

Liste des individus correspondant à votre sélection

démarrer INLOG Serveur - \\Dis... RNHV - eFIT - Micros... Ouverture de Session... EdgeLink - Administra... FR 12:55

EdgeLink - Administration - version 5.4.3.2 - Base de Production de l'EFS Auvergne-Loire

Système Consultation Traitement Administration ?

25/06/2007 12:57

Import des prescript **Individu n° 0404436749**

N° prescription

Liste des Prescriptions

Act.	Urg.
	Urgent

Nom Né(e) le Solde

Nom de jeune fille Sexe

Prénom

Méd. traitants | Id. liés | Documents liés | HLA | Evènements | Synthèse

Etat civil | Patients | Immuno-hémato | Pathologies | Assurances | Couriers | 1 comm.

Nom Sexe Madame

Nom de jeune fille Né(e) le

Prénom à

Adresse Tél. dom.

Ville DOISEAU Tél. trav.

Maintenir en ligne

Détail

Statut	Code
	CGRI

Ok Aide Annuler

Actif Suspendu Désactivé Forcer

90%

NUM

démarrer INLOG Serveur - \\Dis... RNHV - eFIT - Micros... Ouverture de Session... EdgeLink - Administra... FR 12:56

EdgeLink - Administration - version 5.4.3.2 - Base de Production de l'EFS Auvergne-Loire

Système Consultation Traitement Administration ?

25/06/2007 12:57

Import des prescriptions...

N° prescription N° prélèvement N° nip / adm Qk

Liste des Prescriptions

Act.	Urg.	Statut	N° Prescription	Date dem.	Date liv.	Individu	NIP	ADM	Prescripteur
	U-Urgent		80002611	25/06/2007	26/06/2007 09:00	COUCOU Cémoi Née BONSOIR le 18	2005001920		ICL 1er etage/I.C.L[inst c

Détail

Atteindre Sélection Id... Individu... Doublons...

Statut	Code	Libellé	Qté	Qté Acc.	Qté Ref.	Compléments
	CGRI	CGR IRRADIES	0			

Actif Suspendu Désactivé Forcer

90%

NUM

Valider Valider/Maj Dem. Aide Fermer

EdgeLink - Administration - version 5.4.3.2 - Base de Production de l'EFS Auvergne-Loire

Système Consultation Traitement Administration ?

25/06/2007 12:58

Import des prescriptions...

N° prescription N° prélèvement N° nip / adm Qk

Liste des Prescriptions

Act.	Urg.	Statut	N° Prescription	Date dem.	Date liv.	Individu	NIP	ADM	Prescripteur
	Nouvelle	U-Urgent	Acceptée	80002611	25/06/2007	26/06/2007 09:00	v	COUCOU Cémoi Née BONSOIR le 18	2005001920 ICL 1er etage/I.C.L[inst c

Détail

Atteindre Sélection Id... Individu... Doublons...

Statut	Code	Libellé	Qté	Qté Acc.	Qté Ref.	Compléments
Acceptée	CGRI	CGR IRRADIES	0	0	0	

Actif Suspendu Désactivé Forcer

90%

NUM

Valider Valider/Maj Dem. Aide Fermer

Les étapes humaines :

- 1 - Saisie des commandes via le Système informatique de l'ES
- 2 - Récupération et intégration dans Inlog du fichier
- 3 - Suivi des commandes via « commande » de CTS serveur
- 4 - Délivrance informatique via « Distribution » de CTS serveur

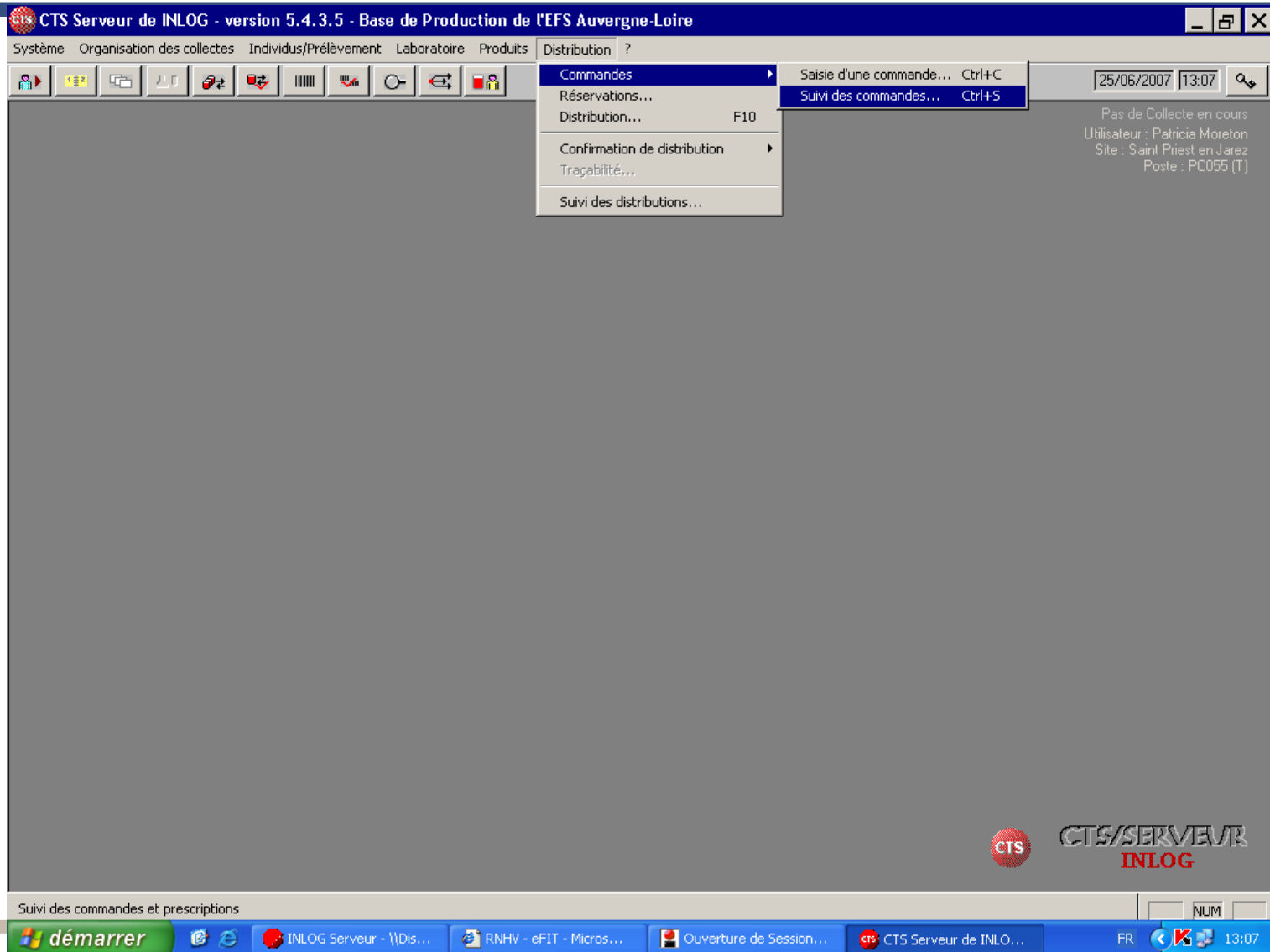

The screenshot shows the 'CTS Serveur de INLOG - version 5.4.3.5 - Base de Production de l'EFS Auvergne-Loire' application. The interface includes a menu bar with options like 'Système', 'Organisation des collectes', 'Individus/Prélèvement', 'Laboratoire', 'Produits', and 'Distribution'. A toolbar with various icons is located below the menu bar. The 'Distribution' menu is open, showing options such as 'Commandes', 'Réservations...', 'Distribution...' (with F10 shortcut), 'Confirmation de distribution', 'Traçabilité...', and 'Suivi des distributions...'. The 'Commandes' sub-menu is also open, showing 'Saisie d'une commande...' (Ctrl+C) and 'Suivi des commandes...' (Ctrl+S). The main window area is mostly blank, with a status bar at the bottom right displaying 'Pas de Collecte en cours', 'Utilisateur : Patricia Morelon', 'Site : Saint Priest en Jarez', and 'Poste : PC055 (T)'. The Windows taskbar at the bottom shows the 'démarrer' button, several open applications, and the system clock showing 13:07 on 25/06/2007.

CTS Serveur de INLOG - version 5.4.3.5 - Base de Production de l'EFS Auvergne-Loire

Suivi des prescriptions et des commandes

[Établissements : I.C.L.(Inst cancérologie Loire)] [Partiellement distribué] [Non distribué]

Référence	Individu	Date	Com	Echéance	Urgence	Prescripteur	Etat	Dis	Trans	Établissement & service	
80002611	DOUCOU Carole	25/06/2007 12:24	x	26/06/2007 09:00	U-Urgent	DEVANLAY Camille	En cours	-	-	I.C.L.(Inst cancérologie Loire) - ICL 1er étage	CC
80002585	TERIEUR Alain	21/06/2007 12:24	x	26/06/2007 09:00	U-Urgent	DEVANLAY Camille	En cours	-	-	I.C.L.(Inst cancérologie Loire) - ICL 1er étage	CF
80002603	JOSEPH Marie	22/06/2007 17:54	x	28/06/2007 08:00	U-Urgent	PACAUT Cécile	En cours	-	-	I.C.L.(Inst cancérologie Loire) - ICL Hemato	CF
80002600	AIMAR Jean	22/06/2007 17:43	x	04/07/2007 08:00	U-Urgent	PACAUT Cécile	En cours	-	-	I.C.L.(Inst cancérologie Loire) - ICL Hemato	CF
80002601	AIMAR Jean	22/06/2007 17:45	x	07/07/2007 08:00	U-Urgent	PACAUT Cécile	En cours	-	-	I.C.L.(Inst cancérologie Loire) - ICL Hemato	CF
80002602	AIMAR Jean	22/06/2007 17:47	x	10/07/2007 09:00	U-Urgent	PACAUT Cécile	En cours	-	-	I.C.L.(Inst cancérologie Loire) - ICL Hemato	CF
80001178	EVENTREUR Jack	12/04/2007 12:23	x	13/04/2007 10:00	U-Urgent	TAVERNIER EMMANUELLE	En cours	-	-	I.C.L.(Inst cancérologie Loire) - Hopital de jour	CF
80001221	JAUNY Ali Dé	14/04/2007 12:52	x	15/04/2007 08:00	U-Urgent	DEBARD ALEXA	En cours	-	-	I.C.L.(Inst cancérologie Loire) - ICL Hemato	CF
80001443	BOQUET Bill	25/04/2007 13:20	x	26/04/2007 08:00	U-Urgent	DEBARD ALEXA	En cours	-	-	I.C.L.(Inst cancérologie Loire) - ICL Hemato	CF
80001952	TOTO Titi	23/05/2007 10:40	x	24/05/2007 13:00	U-Urgent	TAVERNIER EMMANUELLE	En cours	-	-	I.C.L.(Inst cancérologie Loire) - Hopital de jour	CF
80002607	JAUNY Ali Dé	22/06/2007 18:18	x	01/06/2007 08:00	U-Urgent	PACAUT Cécile	En cours	-	-	I.C.L.(Inst cancérologie Loire) - ICL Hemato	CF

Fermer Aide Imprimer 11

CTS Serveur de INLOG - version 5.4.3.5 - Base de Production de l'EFS Auvergne-Loire

Suivi des prescriptions et des commandes

Créer... Ouvrir... Supprimer Traçabilité... Info produit Entrer... Distribuer...

[Établissements : I.C.L.(Inst cancérologie Loire)] [Partiellement distribué] [Non distribué]

Référence	Individu	Date	Com	Echéance	Urgence	Prescripteur	Etat	Dis	Trans	Établissement & service
80002611	COUGOU Cémoi	25/06/2007 12:24	x	26/06/2007 09:00	U-Urgent	DEVANLAY Camille	En cours	-	-	I.C.L.(Inst cancérologie Loire) - ICL 1er étage
	1 CGRI							-	-	
	1 CGRI							-	-	
	1 CGRI							-	-	
80002585	TERIEUR Alain	21/06/2007 12:24	x	26/06/2007 09:00	U-Urgent	DEVANLAY Camille	En cours	-	-	I.C.L.(Inst cancérologie Loire) - ICL 1er étage
80002603	JOSEPH Marie	22/06/2007 17:54	x	28/06/2007 09:00	U-Urgent	PACAUT Cécile	En cours	-	-	I.C.L.(Inst cancérologie Loire) - ICL Hemato
80002600	AIMAR Jean	22/06/2007 17:43	x	04/07/2007 09:00	U-Urgent	PACAUT Cécile	En cours	-	-	I.C.L.(Inst cancérologie Loire) - ICL Hemato
80002601	AIMAR Jean	22/06/2007 17:45	x	07/07/2007 09:00	U-Urgent	PACAUT Cécile	En cours	-	-	I.C.L.(Inst cancérologie Loire) - ICL Hemato
80002602	AIMAR Jean	22/06/2007 17:47	x	10/07/2007 09:00	U-Urgent	PACAUT Cécile	En cours	-	-	I.C.L.(Inst cancérologie Loire) - ICL Hemato
80001178	EVENTREUR Jack	12/04/2007 12:23	x	13/04/2007 10:00	U-Urgent	TAVERNIER EMMANUELLE	En cours	-	-	I.C.L.(Inst cancérologie Loire) - Hopital de jour
80001221	JAUNY Ali Dé	14/04/2007 12:52	x	15/04/2007 08:00	U-Urgent	DEBARD ALEXA	En cours	-	-	I.C.L.(Inst cancérologie Loire) - ICL Hemato
80001443	BOQUET Bill	25/04/2007 13:20	x	26/04/2007 08:00	U-Urgent	DEBARD ALEXA	En cours	-	-	I.C.L.(Inst cancérologie Loire) - ICL Hemato
80001952	TOTO Titi	23/05/2007 10:40	x	24/05/2007 13:00	U-Urgent	TAVERNIER EMMANUELLE	En cours	-	-	I.C.L.(Inst cancérologie Loire) - Hopital de jour
80002607	JAUNY Ali Dé	22/06/2007 18:18	x	01/06/2007 09:00	U-Urgent	PACAUT Cécile	En cours	-	-	I.C.L.(Inst cancérologie Loire) - ICL Hemato

Fermer Aide Imprimer 11

Les étapes humaines :

- 1 - Saisie des commandes via le Système informatique de l'ES
- 2 - Récupération et intégration dans Inlog du fichier
- 3 - Suivi des commandes via « commande » de CTS serveur
- 4 - Délivrance informatique via « Distribution » de CTS serveur
= Distribution pré-remplie

Tableau de Suivi des commandes et prescriptions

Cr | Suivi des prescriptions et des commandes

Créer... Ouvrir... Supprimer Traçabilité... Info produit Entrer... Distribuer... Clic X

Distribution (depuis le site de Montpellier) (Créée par BJO)

N° 1059752 Établissement 33401 CHU LAPEYRONIE (MONTPELLIER CEDEX 5)

Com. 04/04/2013 Service M1461 HEMATO & ONCOLOGIE Hémato Cliniq. H Référence commande XXX

Dis. 04/04/2013 19:11 Prescrip. chef de service Motif

Receveur... 9000175798 Nom/Ep. ZZ Top

NIP Traçabilité de l'ordonnance

Référence XXX Date 04/04/2013 18:44 Date prévue 04/04/2013 19:00

Etat	Date	Motif	Utilisateur	Commentaire
Clôturé	04/04/2013 19:16	Mise à jour	BJO	
Non signé	04/04/2013 18:43	Création	BJO	

logie(s)... Fiche...

Produit Fermer Aide

Etat	Dis	Trans	Établissement & service	Détail
En cours	-	-	CHU LAPEYRONIE HEMATO &	CGRD(2)

Produit	Dépôt	Poche / Lot	Groupe	Boites	Qte	Fac	Qualif./Prd Compl.

Délivrer... Suspendre... Aide Modifier Supprimer... Ajouter ERA

Tableau :

Tri par Item

Action Clic droit

Distribution pré-remplie

Traçabilité des actions

INTÉRÊTS ET APPLICATIONS

Suivi en continue des délivrances,
de leurs statuts et localisations.



Détection des commandes en double
fax + original



Gestion en temps réel des délivrances



Rappel des qualifications
indiquées sur la prescription
lors de la délivrance



ESSAI ET MISE EN APPLICATION

Printemps 2013 :

Délivrance EFS Site de Montpellier

Saisie manuelle dans le module commande car pas de transmission informatique des prescriptions

2013 :

EFS Site de Sète

Bidirectionnel avec l'aide du CH de Sète



Les transmissions informatisées ES / EFS

L'envoi de résultats d'analyse (IH)

La prescription médicale (ordonnance)

Le retour sur prescription de PSL (accusé de réception)

La Délivrance (Fiche de Délivrance Nominative)

Le retour d'information (traçabilité)

Mise à jour de la
traçabilité automatique
par format AFNOR



Pour l'EFS PM :

43 ES nous transmettent cette
traçabilité par format AFNOR sur
136 ES qui transfusent

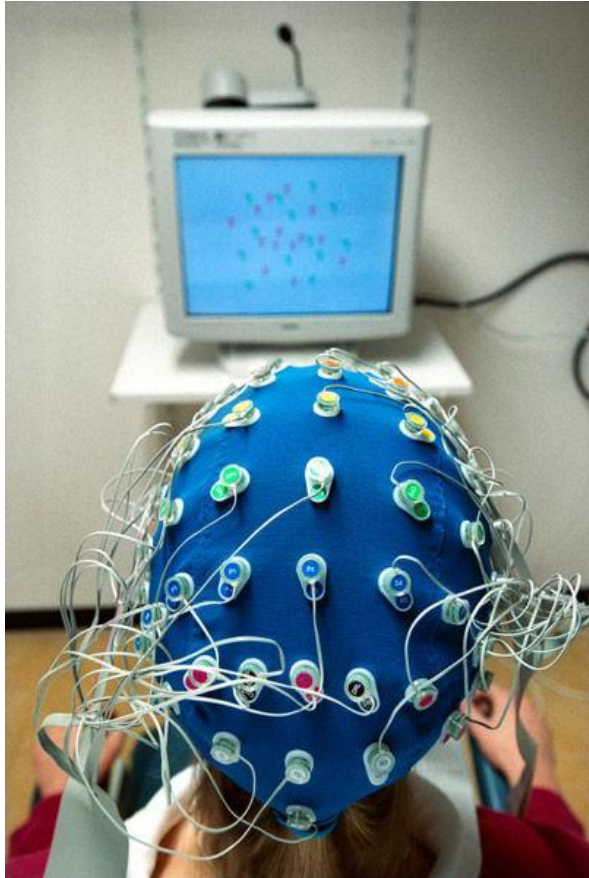

Évolution !

Évolution ?

Remerciements :

Johann BELHAIRE

Technicien Délivrance/Distribution EFS Montpellier

François COLLIN

Adjoint technique Délivrance/Distribution EFS Montpellier

Tout le personnel

Délivrance/Distribution EFS Montpellier